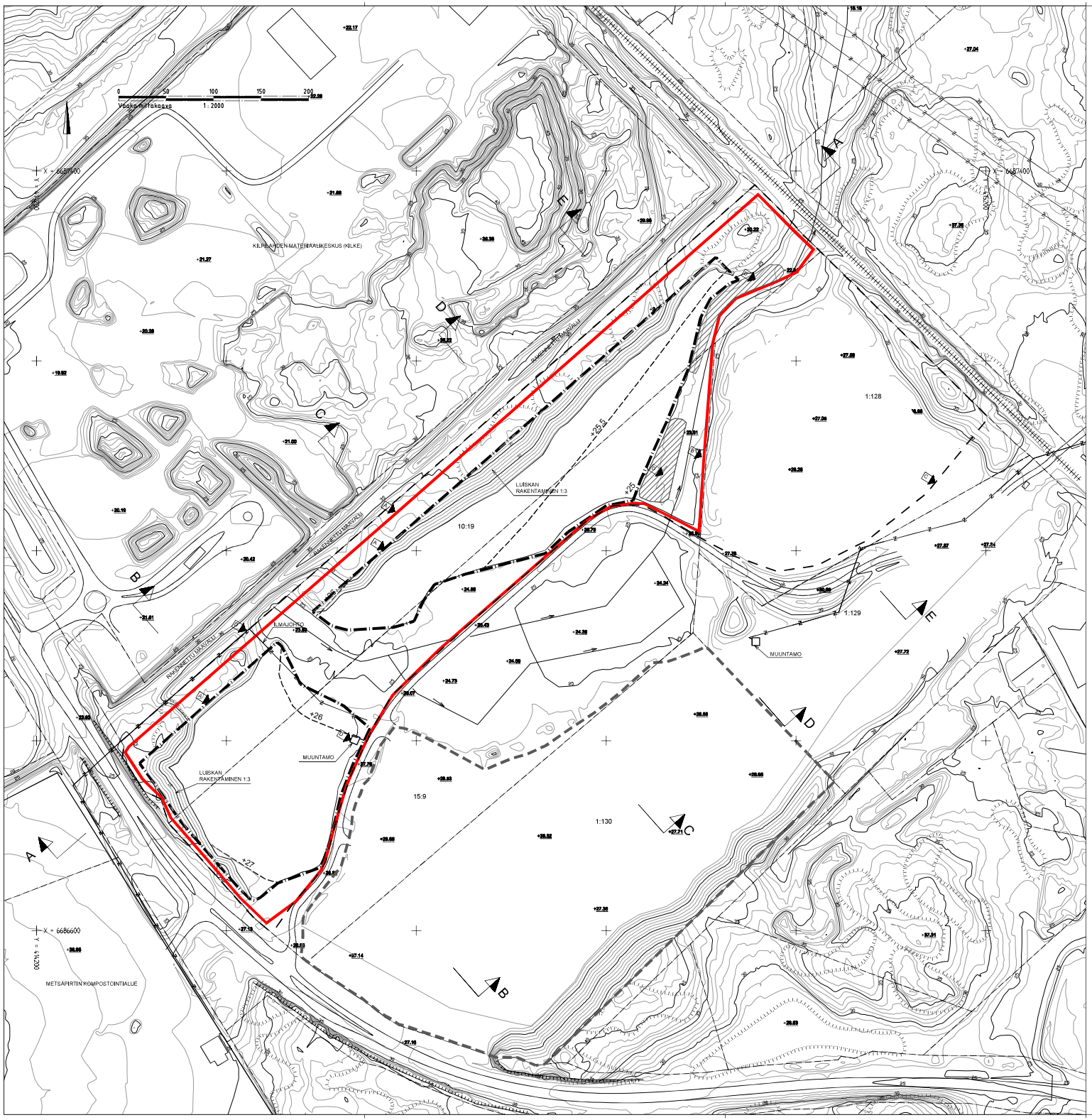

MERKINNÄT

SUUNNITELMA-ALUEEN RAJA, 21,3 ha

OTTAMISALUEEN RAJA, 13,5 ha
Rajauksen sisäpuolelle sijoittuu kaikki tämän suunnitelman ja hakemuksen mukaiseen maa-ainesten ottotoimintaan liittyvät toiminnot (louhinta, varastointi ym.)

LOUHITTAVAN ALUEEN RAJA, 8,3 ha
Rajauksen sisäpuolelle kohdistuu varsinainen kallion louhinta tämän suunnitelman ja hakemuksen mukaisesti.

ALUE 1 (pohjoisempi), 4,7 ha
ALUE 2 (eteläisempi), 3,6 ha
YHTEENSÄ: 8,3 ha

16.3.2021 (§ 20 Porvoon rakymp.lpt) MYÖNNETYN MAA-AINESLUVAN MUKAISEN OTTAMISALUEEN RAJA (13,7 ha)
Alueella on myös Uudenmaan ympäristökeskuksen 1.10.2007 myöntämä ympäristölupa louhinnalle ja murskaukselle.

KIINTEISTÖRAJA

+25,5 LOUHINTATASO
(Irtilouhinta 1-2 m tästä syvemmälle)

Muuntamo ja ilmajohdot huomioidaan louhinnassa siten, ettei niihin kohdistu haittavaikutuksia.
Suojaetäisyyden määrittämisessä noudatetaan sähköyhtiön ohjeita.

POHJAKARTTA PERUSTUU MAANMITTAUSLAITOKSEN LASERKEILAUSAINEISTOON VUODELTA 2020 (keilaus 13.6.2020).

Koordinaattijärjestelmä ETRS-TM-35
Korkeusjärjestelmä N2000

Tunnus	Lukumäärä	Muutos	Pvm	Suunnittelija	Pvm	Hyväksyjä
E		Muuntamo ja ilmajohtolisätty	14.8.2024	OLin		
D		Pintamaavalliit koillisreunalla jätetään tarvittaessa pysyviksi	3.7.2024	OLin		
C		Suunnitelma-alueen rajalisätty	11.11.2022	OLin		
B		Kiinteistö 1:128 poistettu ottamisalueesta	5.6.2022	OLin		
A		Louhittavan alueen raja muutettu (etäisyys 30 m kiinteistörajaan), ottamisalueen raja muutettu (10 m kiinteistörajaan)	4.2.2022	OLin		

Koordinaatti-/ korkeusjärjestelmä ETRS-TM-35/ N2000

Kunta/ kylä: Kulloo	Kortteli/ tila	Tontti/ Rno: 10:19, 15:9, 1:128	Vireemmäisen merkintöjä
Rakennuspaikan/ rakennuksen nimi ja osoite: Rudus Oy Kulloon louhinta-alue Maa-ainesten ottosuunnitelma ja ympäristölupahakemus		Piirustuslaji: Suunnitelmapiirustus	Jukaisvanno
		Piirustuksen sisältö: Lopputilanne	Mittakaava: 1:2000
RAMBOLL Ramboll Finland Oy PL 25, Itsehallintokuja 3 02601 Espoo puh. 020 755 611		Suunn.ala: GEO Työnro: 1510062704	Tiedosto
		Piirustusnro: S2	Muutos: E
Hyv. (nimi, tutkinto, allekirj.)		Piirt.: OLin Suunn.: Oscar Lindfors	Pvm: 28.9.2021