

24.3.2026 16.08.16

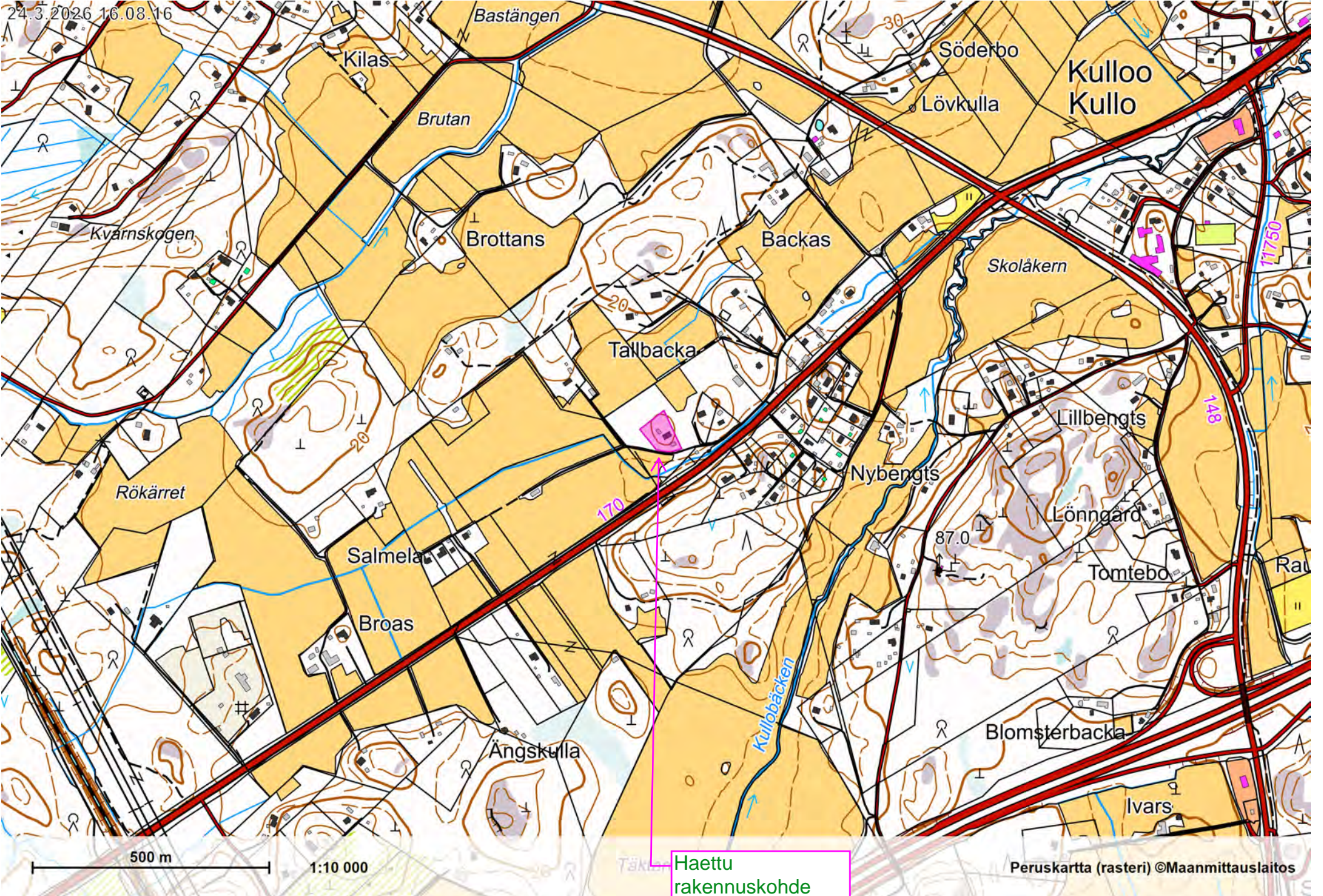

500 m 1:10 000

Haettu rakennuskohde

Peruskartta (rasteri) ©Maanmittauslaitos

Nykyiset rakennukset puretaan ja uudet sijoitetaan pitkälti samoille paikoille. Julkisivumateriaalina rappaus, puuverhous, kattopelti.

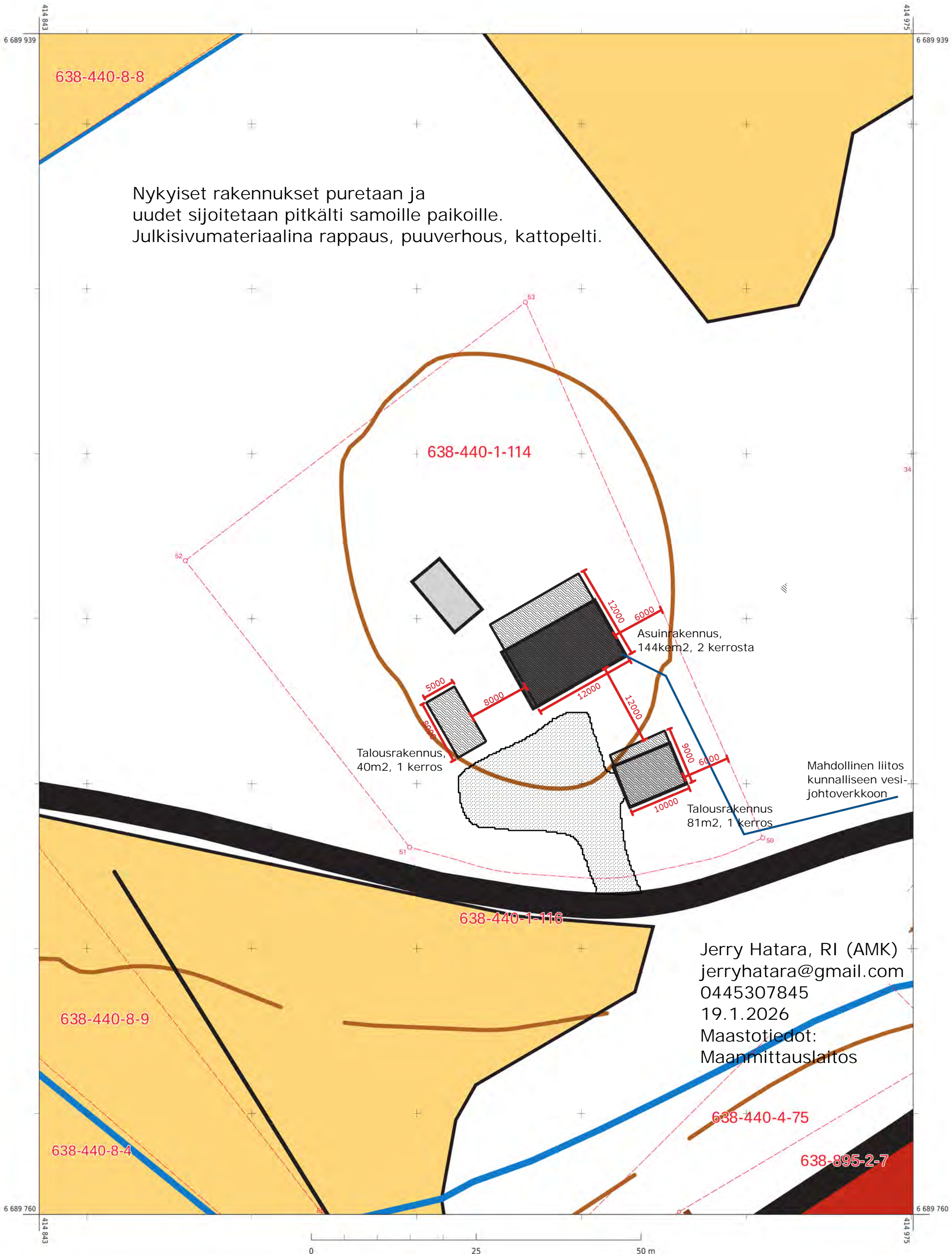

Jerry Hatara, RI (AMK)
jerryhatara@gmail.com
0445307845
19.1.2026
Maastotiedot:
Maanmittauslaitos

