Talouden suunnittelun ja seurannan vuosikello 2024

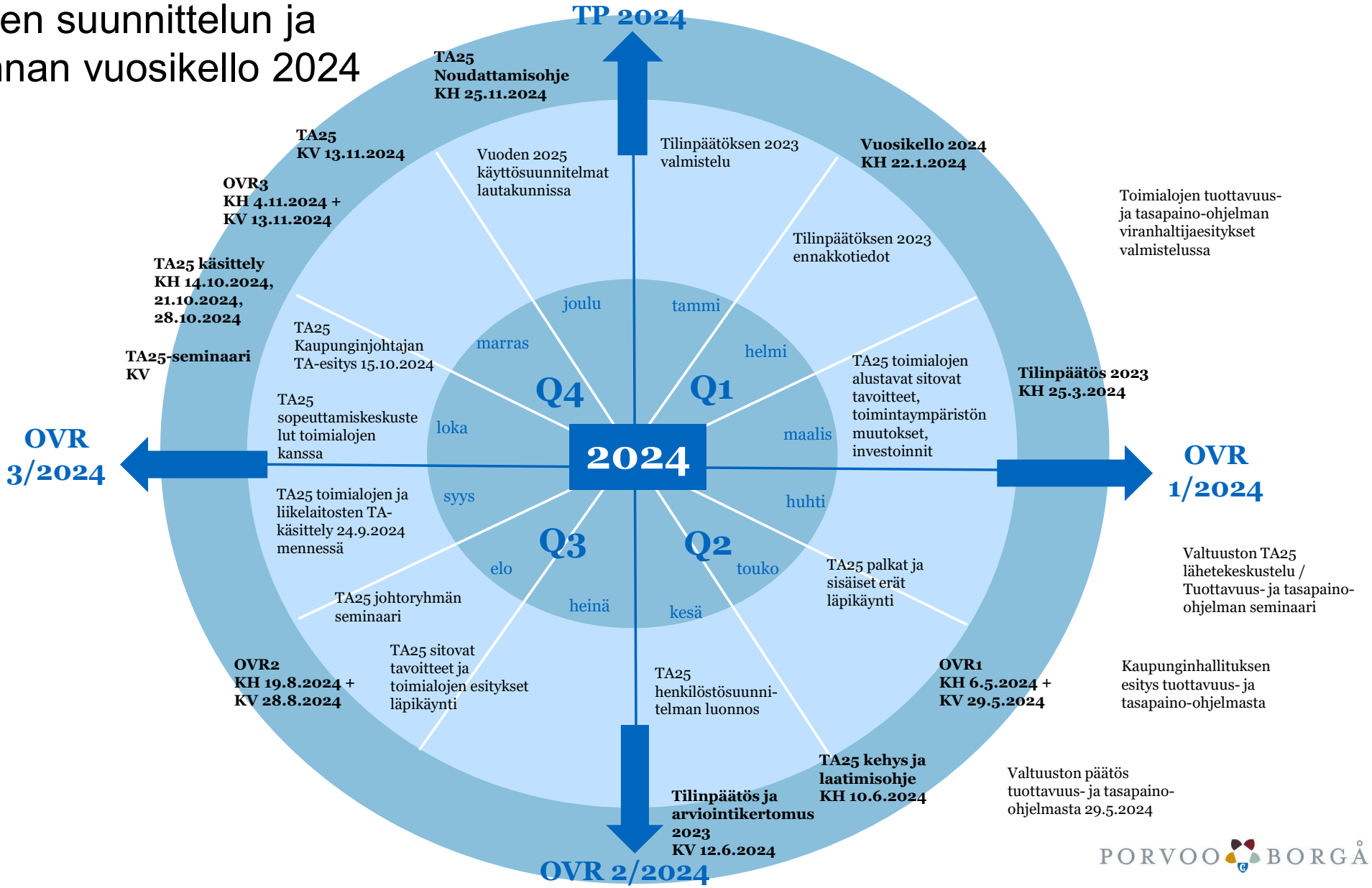

PORVOO BORGÅ